

ARACI

NA ROTA DO CITI TOUR RURAL



ATIVIDADES AGROECOLÓGICAS
PONTOS TURÍSTICOS
GUIAS TURÍSTICOS
HOSPEDAGENS
RESTAURANTES
VITRINE

Agricultura Familiar Robson de Jesus

O agricultor familiar Robson de Jesus cultiva frutas e hortaliças sem o uso de fertilizantes e comercializa com preço acessível em sua comunidade



Assentamento do Vale

O assentamento fica localizado a 40 km da sede do município de Araci- Ba, as margens do Rio Itapicuru, o assentamento possui criatório de Caprinos e ovinos, possui cultivo e plantio de milho e hortaliças da agricultura familiar, livre de agrotóxicos.



Sítio Caldeirão

O sítio fica na comunidade do Caldeirão, a 9km da sede de Araci. No sítio há produções de agricultura agroecológica.



Cachoeira do inferno

A cachoeira fica a 5,5km do distrito de Barreira. Na trilha para a cachoeira principal temos o buraco da Antônia e no mesmo percurso também temos uma pequena cachoeira que batizaram como buraco do amor.



Ponte do Magnu

Com a queda D'água, a ponte passou a ser viável para pesca e na extremidade a ponte passou a ser um lugar onde as pessoas vão para o lazer em família aos finais de semana.

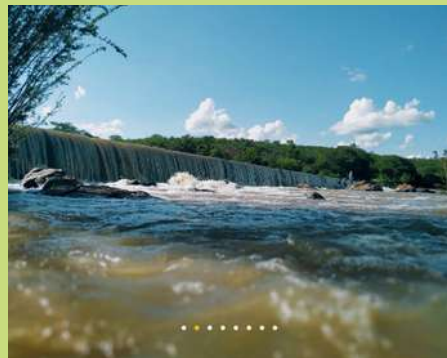

Poço Grande

Rodeado de belezas naturais, sombra e água fresca para amenizar o calor, trata-se do Complexo Turístico do Poço Grande, situado a 18 km do centro da cidade de Araci. O açude conta com uma estrutura característica de praia.

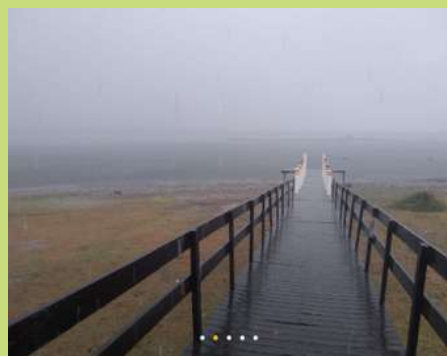
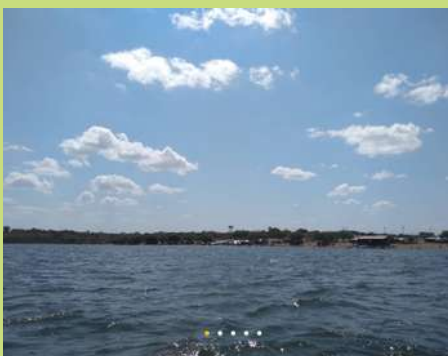

GUIAS TURÍSTICOS



Jailson Souza



Jailson Souza dos Santos

Condutor local

RG: 1581770707

Tipo Sanguíneo: O+

Idioma: Português



Jivanilson Silva



Jivanilson Silva Matos

Guia de Turismo

RG: 1497137462

Tipo Sanguíneo: A+

Idioma: Português

Categoria: Guia local



HOSPEDAGEM

Pousada Isabelle

A pousada Isabelle conta com quartos climatizados, Tv, frigobar, estacionamento. Com Café da manhã. Localizado na praça principal da cidade.



RESTAURANTES

O Casarão

Bar e restaurante O Casarão em Araci



Loja Flor do Sertão

A loja flor do sertão possui um grande acervo de artesanatos, produtos naturais, doces, sobremesas e bebidas. A produção é em forma de cooperativismo e associativismo com municípios circunvizinhos com mulheres empreendedoras.

