

# CAMPO FORMOSO

NA ROTA DO CITI TOUR RURAL



ATIVIDADES AGROECOLÓGICAS  
PONTOS TURÍSTICOS  
GUIAS TURÍSTICOS  
HOSPEDAGENS  
RESTAURANTES  
VITRINE

## Fazenda Brejo do Tamanduá

As hortaliças e afins ficam na região do Socotó, povoado a cerca de 30 km da cidade e possui acesso mais facilitado. Durante todo o percurso pode ser observado as culturas próximas às entradas de sítios e chácaras .



## Fazenda Tiquara

A tiquara é conhecida por ser uma das maiores produtoras de sisal do município e do estado da Bahia. Esse povoado fica há cerca de 50 km da sede e até lá o acesso é com asfalto. Passando por lindas paisagens com torres eólicas pelo percurso. Muitos dos agricultores dessa região moram na área rural.



## Fazenda Brejão

Em meios a grandes propriedades, pequenos produtores se desenvolvem na região do Brejo Grande que fica a cerca de 75 km de campo formoso. A região possui argissolos vermelhos e boa produtividade. Lá se produz feijão, tomate, cebola e diversas hortaliças.



## Alto do Cristo

Alto do Cristo de Campo Formoso, localizado na Serra da Mangabeira, onde possui uma igreja do padroeiro São José, o Cristo tem 8 metros de altura e é um dos cartões postais da Cidade



## Gruta do Sumidouro

Repleta de estalactites e estalagmites em toda a sua extensão- cerca de 500m – a gruta é atravessada por um pequeno riacho e ladeada por jardins exuberantes, com plantas de folhas largas e inúmeras bananeiras.

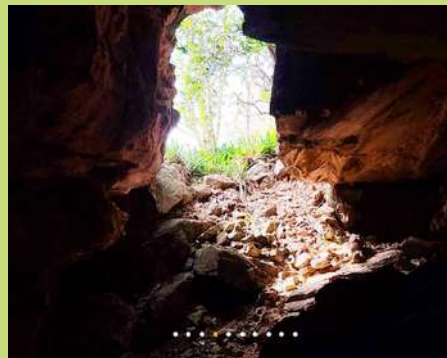

## Toca da Boa Vista

A Toca da Boa Vista é a maior caverna da América Latina, com 113km de extensão já mapeados e a segunda maior do mundo. Lá dentro existem amplos salões, dos longos corredores e dos espeleotemas.

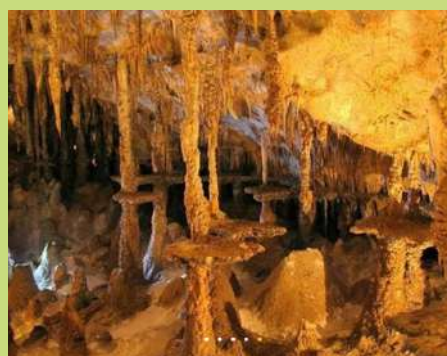

## GUIAS TURÍSTICOS



### Jorgean da Silva



**Jorgean da Silva**  
Condutor Ambiental

RG: 0863932789

Tipo Sanguíneo: B+

Idioma: Português

Categoria: Condutor espeleólogo



### Valber Freitas



**Valber Freitas Araújo**

Guia de Turismo

RG: 842376607

Tipo Sanguíneo: O+

Idioma: Português

Categoria: Guia local



## HOSPEDAGEM

### Pousada Valentim

Ambiente familiar e aconchegantes.

Bairro tranquilo pra quem vem a descanso.

Apartamentos triplos e casal, com ar, TV, Wi-Fi estacionamento fechado e café da manhã incluso nas diárias.

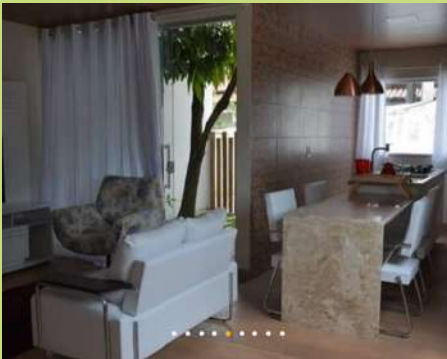

### Hotel Cirilo

O Hotel Cirilo fica localizado na Rua Esmeralda, bairro mutirão, número 128.

É especializado em proporcionar acomodações da melhor maneira possível para seus hóspedes para lembrar o conforto de casa mesmo estando distante.

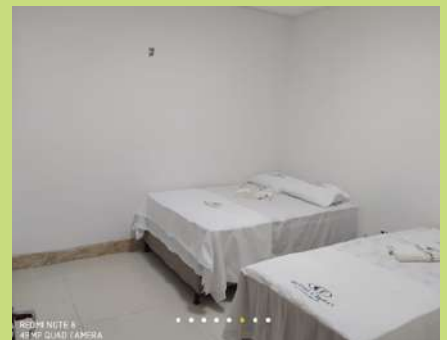

## Bar e Restaurante do Peixe

Proporciona o melhor peixe como tradição da casa e servindo a melhor comida, sem contar que no Bar e Restaurante do Peixe você encontrará a melhor bebida para matar a sua sede



## VITRINE

### JC Lumen

Luminária de mesa decorativa ou lustres artesanal esculpida em PVC 100mm e 150mm. Luminária ótima para presentear criativamente alguém amado, decorar cantinho preferido deixando aconchegante com aquele toque personalizado!



### Kitanda da agricultura familiar

Os derivados do licuri são produzidos e comercializados pelas famílias do povoado de Lagoa da Roça e coletivamente através do grupo sabor licuri, acompanhado pela associação local. Os produtos comercializados também pela Cooperativa Coomartmandcar.

