

# SANTO AMARO

NA ROTA DO CITI TOUR RURAL



ATIVIDADES AGROECOLÓGICAS  
PONTOS TURÍSTICOS  
GUIAS TURÍSTICOS  
HOSPEDAGENS  
RESTAURANTES  
VITRINE

## Fazenda Deus dará

Fazenda com plantações de diversas frutas, principalmente bananas, de forma agroecológica.



## PONTOS TURÍSTICOS

### Cachoeira do Urubú

Cachoeira do Urubu, localizada em Santo Amaro, tem cerca de 50 metros de altura, conhecida pelos nativos como “mãe d’água”, cachoeira mais bela.

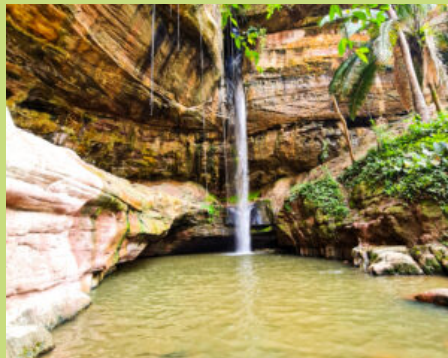

## GUIAS TURÍSTICOS

### Sidney de Jesus



**Sidney Santos de Jesus**

Guia de Turismo

RG: 0143684396

Tipo Sanguíneo: O+

Idioma: Português

Categoria: Guia local



## HOSPEDAGEM

### Pousada Nossa Sr<sup>a</sup> das Graças

A pousada Nossa Senhora das Graças, dispõe de acomodações tradicionais, quartos com ventilação, estacionamento e restaurante cercado pela natureza.

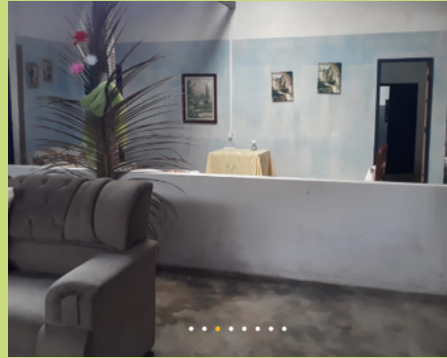

## RESTAURANTE

### Kiosk Cheiro Verde

Além de um ambiente aconchegante e familiar, o restaurante conta com um cardápio com grande variedade, principalmente às "sexta baiana" servindo comida baiana.



## VITRINE

### Artesanato Mestre Sidney

Artesanato em madeira produzido pelos artesãos de instrumentos da capoeira são utilizados pelos mestres da localidade de Santo Amaro. Feitos a partir da madeira ticum

